



TRENTA S.p.A.

Via Fersina, 23 - 38123 TRENTO

Cliente **COMUNE DI CADERZONE TERME**

Conto Contrattuale **5287264**

Codice Partner **2154357**

Codice Fiscale: 00293350229

Il Fogliofacile

- come contattarci e dove trovarci
- info addebito automatico in conto corrente

... pag. seguente ->

Numero Verde
800 99 00 78

www.trenta.it

Servizi Online attivi:



COMUNE DI CADERZONE TERME
VIA REGINA ELENA 45
38080 CADERZONE TERME TN

Protocollo 5287264500601951 del 16/06/2014

Riepilogo fatture	Periodo riferimento	Consumo U.M.	Prezzo medio* (euro)	Importo (euro)
⊕ Energia elettrica (L)*** fatt. 41401803012	01/05/14 - 31/05/14	288 kWh	0,38	110,86

Importo da pagare (euro)

110,86

* Prezzo medio comprensivo di tutte le componenti (quote fisse, variabili, imposte, IVA), arrotondato alla seconda cifra decimale

** Prezzo medio non significativo *** T= servizio di tutela/maggior tutela, L = mercato libero.

Gentile Cliente, l'importo totale da pagare è di euro **110,86**

Il pagamento dovrà avvenire entro il **16/09/2014**

L'importo della fattura verrà addebitato S.B.F CASSA CENTRALE BANCA CREDITO COOPERATIVO DEL NORD EST S.P.A.

Gentile Cliente,

Le ricordiamo che la domiciliazione dei pagamenti a mezzo conto corrente bancario o postale, ove la tipologia contrattuale lo consenta, sostituisce la richiesta di deposito cauzionale.

Se non utilizza ancora tale modalità di pagamento delle fatture, quindi, La invitiamo a rivolgersi a Trenta Spa, presso gli sportelli, sul sito internet, o tramite numero verde: potrà così ottenere il rimborso del deposito cauzionale laddove già versato, oltre ad avere la comodità di un puntuale ed automatico addebito in conto corrente dell'importo delle bollette il giorno della scadenza.

Sul nostro sito www.trenta.it potrà trovare il dettaglio delle tipologie contrattuali esenti dalla richiesta di deposito cauzionale in presenza di domiciliazione bancaria o postale dei pagamenti.

Qualora Lei non sia già registrato, infine, Le ricordiamo che l'attivazione del servizio Bollett@mail di Trenta consente di ricevere in posta elettronica o vedere sul sito www.trenta.it la propria fattura senza costi aggiuntivi e al momento della sua emissione.

Alla data 17/05/2014 tutte le fatture risultano pagate, grazie.

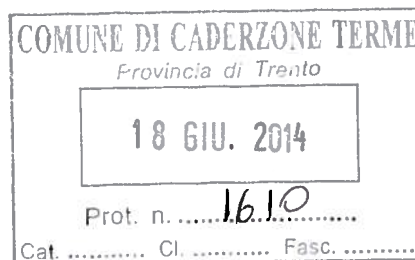

Trenta S.p.A., società di vendita e gestione commerciale dei servizi di acqua, energia elettrica, fognature, gas naturale, igiene urbana, teleriscaldamento



TRENTA S.p.A.
Via Fersina, 23 - 38123 TRENTO
tel: 0461/362.330 - fax: 0461/362.332
C.F. - Reg. Imp. e P.IVA 01812630224 -
Cap. Soc. Euro 17.316.300,00 i.v.
email: info@trenta.it - http://www.trenta.it



per informazioni e reclami ci può contattare
al numero verde o scrivere a
Trenta S.p.A. via Fersina, 23 38123 Trento

cliente COMUNE DI CADERZONE TERME

codice partner 2154357

codice fiscale 00293350229 partita IVA 00293350229

conto contrattuale 5287264

COMUNE DI CADERZONE TERME -

energia elettrica

fornitura di VIA PRATI, ANC
38080 CADERZONE TERME



mercato libero offerta: **Convenzione APAC 2013**

tipologia di contratto: usi diversi - BTA6

contratto n. 11479399 data attivazione 01/07/2010

codice POD: **IT221E00600260**

tensione: BT - Trifase 400V

potenza impegnata (contrattuale): 20,00 kW

potenza disponibile: 25,00 kW

fattura n° 41401803012
emessa il 16/06/2014



consumo kWh

288



importo euro

110,86



scadenza

16/09/2014

periodo fatturato

01 Maggio 2014

31 Maggio 2014

QUADRO SINTETICO

	euro
servizi di vendita	28,91
servizi di rete	58,36
imposte	3,60

descrizione IVA	imponibile	IVA	
Iva 22%	90,87	19,99	
TOTALE IVA (IVA ad esigibilità immediata)			19,99
TOTALE BOLLETTA			110,86

riepilogo consumi

unità di misura: kWh

consumo annuo: F1: 3.990 F2: 2.598 F3: 2.505

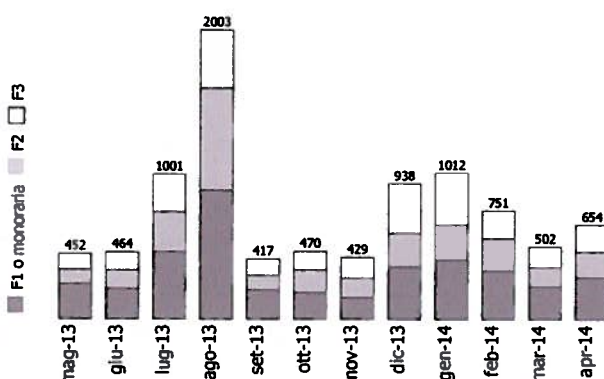

consumo fatturato: F1: 107 F2: 84 F3: 97

periodo di conguaglio: 01/05/2014 - 31/05/2014

consumo rilevato: F1: 107 F2: 84 F3: 97

consumo medio giornaliero: F1: 3,45 F2: 2,71 F3: 3,13

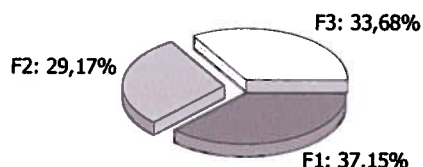

letture contatore: 09T4E5B2416155388 di tipo elettronico trattato a fasce

UM	fascia	30/04/2014	31/05/2014				
		rilevata	rilevata				
kWh	F1	15.677	15.784				
	F2	10.569	10.653				
	F3	9.922	10.019				
kvarh	F1	2.660	2.669				
	F2	2.019	2.027				
	F3	2.019	2.021				
kW		9	8				

Comunicazioni A.E.E.G.

verifichi in ultima pagina, nello spazio dedicato, la presenza di eventuali comunicazioni da parte dell'Autorità per l'energia elettrica e il gas



segnalazione guasti - pronto intervento
tel. 800.969.888
distributore: SET Distribuzione Spa
(attivo 24 ore su 24 tutti i giorni dell'anno)





TRENTA S.p.A.

Via Fersina, 23 - 38123 TRENTO

Cliente **COMUNE DI CADERZONE TERME I.P.**

Conto Contrattuale **5287081**

Codice Partner **2154357**

Codice Fiscale: 00293350229

Il Fogliofacile

- come contattarci e dove trovarci
- info addebito automatico in conto corrente

... pag.
seguinte ->

Numero Verde
800 99 00 78

www.trenta.it

Servizi Online attivi:



COMUNE DI CADERZONE TERME
VIA PORTA
38080 CADERZONE TERME TN

Protocollo 5287081500601950 del 16/06/2014

Riepilogo fatture	Periodo riferimento	Consumo U.M.	Prezzo medio* (euro)	Importo (euro)
⊕ Energia elettrica (L)*** fatt. 41401803011	01/05/14 - 31/05/14	3.121 kWh	0,23	721,17

Importo da pagare (euro)

721,17

* Prezzo medio comprensivo di tutte le componenti (quote fisse, variabili, imposte, IVA), arrotondato alla seconda cifra decimale
** Prezzo medio non significativo *** T= servizio di tutela/maggior tutela, L = mercato libero.

Gentile Cliente, l'importo totale da pagare è di euro **721,17**

Il pagamento dovrà avvenire entro il **16/09/2014**

L'importo della fattura verrà addebitato S.B.F CASSA CENTRALE BANCA CREDITO COOPERATIVO DEL NORD EST S.P.A.

Gentile Cliente,

Le ricordiamo che la domiciliazione dei pagamenti a mezzo conto corrente bancario o postale, ove la tipologia contrattuale lo consenta, sostituisce la richiesta di deposito cauzionale.

Se non utilizza ancora tale modalità di pagamento delle fatture, quindi, La invitiamo a rivolgersi a Trenta Spa, presso gli sportelli, sul sito internet, o tramite numero verde: potrà così ottenere il rimborso del deposito cauzionale laddove già versato, oltre ad avere la comodità di un puntuale ed automatico addebito in conto corrente dell'importo delle bollette il giorno della scadenza.

Sul nostro sito www.trenta.it potrà trovare il dettaglio delle tipologie contrattuali esenti dalla richiesta di deposito cauzionale in presenza di domiciliazione bancaria o postale dei pagamenti.

Qualora Lei non sia già registrato, infine, Le ricordiamo che l'attivazione del servizio Bollett@mail di Trenta consente di ricevere in posta elettronica o vedere sul sito www.trenta.it la propria fattura senza costi aggiuntivi e al momento della sua emissione.

Alla data 17/05/2014 tutte le fatture risultano pagate, grazie.

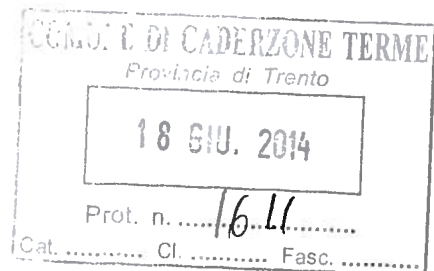

Trenta S.p.A., società di vendita e gestione commerciale dei servizi di acqua, energia elettrica, fognature, gas naturale, igiene urbana, teleriscaldamento



TRENTA S.p.A.
Via Fersina, 23 - 38123 TRENTO
tel: 0461/362.330 - fax: 0461/362.332
C.F. - Reg. Imp. e P.IVA 01812630224 -
Cap. Soc. Euro 17.316.300,00 i.v.
email: info@trenta.it - http://www.trenta.it



per informazioni e reclami ci può contattare
al numero verde o scrivere a
Trenta S.p.A. via Fersina, 23 38123 Trento

cliente COMUNE DI CADERZONE TERME

codice partner 2154357

codice fiscale 00293350229 partita IVA 00293350229

conto contrattuale **5287081**

COMUNE DI CADERZONE TERME I.P. -

energia elettrica

fornitura di **VIA PORTA, SNC**
38080 CADERZONE TERME



mercato libero offerta: **Convenzione APAC 2013**

tipologia di contratto: usi diversi - illuminazione pubblica - BITIP

contratto n. 11642983 data attivazione 01/05/2011

codice POD: **IT221E00600249**

tensione: BT - Trifase 400V

potenza impegnata (contrattuale): 14,00 kW

potenza disponibile: 17,50 kW

fattura n° 41401803011
emessa il 16/06/2014



consumo kWh

3.121



importo euro

721,17

periodo fatturato

01 Maggio 2014



scadenza

16/09/2014

31 Maggio 2014

QUADRO SINTETICO

euro

servizi di vendita

280,47

servizi di rete

271,64

imposte

39,01

descrizione IVA	imponibile	IVA	
Iva 22%	591,12	130,05	
TOTALE IVA (IVA ad esigibilità immediata)			130,05
TOTALE BOLLETTA			721,17

riepilogo consumi

unità di misura: kWh

consumo annuo: F1: 2.913 F2: 15.550 F3: 29.961

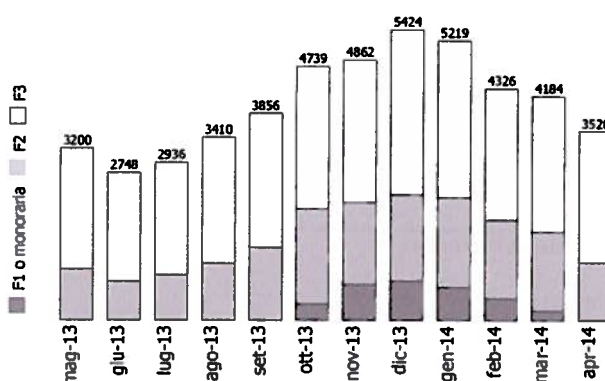

consumo fatturato: F1: 5 F2: 908 F3: 2.208

periodo di conguaglio: 01/05/2014 - 31/05/2014

consumo rilevato: F1: 5 F2: 908 F3: 2.208

consumo medio giornaliero: F1: 0,16 F2: 29,29 F3: 71,23

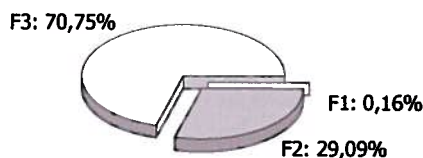

lettura		contatore: 08T4E5B2416122862 di tipo elettronico trattato a fasce	
		30/04/2014	31/05/2014
kWh	F1	14.544	14.549
	F2	77.022	77.930
	F3	144.916	147.124
kvarh	F1	8.882	8.885
	F2	44.173	44.734
	F3	84.554	85.886
kW		15	15

Comunicazioni A.E.E.G.

verifici in ultima pagina, nello spazio dedicato, la presenza di eventuali comunicazioni da parte dell'Autorità per l'energia elettrica e il gas



segnalazione guasti - pronto intervento
tel. **800.969.888**
distributore: SET Distribuzione SpA
(attivo 24 ore su 24 tutti i giorni dell'anno)





TRENTA S.p.A.

Via Fersina, 23 - 38123 TRENTO

Ciente **COMUNE DI CADERZONE TERME UFFICI**

Conto Contrattuale 5286599

Codice Partner 2154357

Codice Fiscale: 00293350229

Il Fogliofacile

- come contattarci e dove trovarci
- info addebito automatico in conto corrente

... pag. seguente ->

Numero Verde
800 99 00 78

www.trenta.it

Servizi Online attivi:



COMUNE DI CADERZONE TERME
VIA REGINA ELENA 45
38080 CADERZONE TERME TN

Protocollo 5286599500601949 del 16/06/2014

Riepilogo fatture	Periodo riferimento	Consumo U.M.	Prezzo medio* (euro)	Importo (euro)
⚡ Energia elettrica (L)*** fatt. 41401803010	01/05/14 - 31/05/14	842 kWh	0,28	235,26

Importo da pagare (euro)

235,26

* Prezzo medio comprensivo di tutte le componenti (quote fisse, variabili, imposte, IVA), arrotondato alla seconda cifra decimale
** Prezzo medio non significativo *** T= servizio di tutela/maggior tutela, L = mercato libero.

Gentile Cliente, l'importo totale da pagare è di euro **235,26**

Il pagamento dovrà avvenire entro il **16/09/2014**

L'importo della fattura verrà addebitato S.B.F CASSA CENTRALE BANCA CREDITO COOPERATIVO DEL NORD EST S.P.A.

Gentile Cliente,

Le ricordiamo che la domiciliazione dei pagamenti a mezzo conto corrente bancario o postale, ove la tipologia contrattuale lo consenta, sostituisce la richiesta di deposito cauzionale.

Se non utilizza ancora tale modalità di pagamento delle fatture, quindi, La invitiamo a rivolgersi a Trenta Spa, presso gli sportelli, sul sito internet, o tramite numero verde: potrà così ottenere il rimborso del deposito cauzionale laddove già versato, oltre ad avere la comodità di un puntuale ed automatico addebito in conto corrente dell'importo delle bollette il giorno della scadenza.

Sul nostro sito www.trenta.it potrà trovare il dettaglio delle tipologie contrattuali esenti dalla richiesta di deposito cauzionale in presenza di domiciliazione bancaria o postale dei pagamenti.

Qualora Lei non sia già registrato, infine, Le ricordiamo che l'attivazione del servizio Bollett@mail di Trenta consente di ricevere in posta elettronica o vedere sul sito www.trenta.it la propria fattura senza costi aggiuntivi e al momento della sua emissione.

Alla data 17/05/2014 tutte le fatture risultano pagate, grazie.

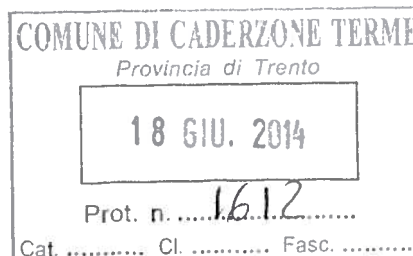

Trenta S.p.A., società di vendita e gestione commerciale dei servizi di acqua, energia elettrica, fognature, gas naturale, igiene urbana, teleriscaldamento



TRENTA S.p.A.
Via Fersina, 23 - 38123 TRENTO
tel: 0461/362.330 - fax: 0461/362.332
C.F. - Reg. Imp. e P.IVA 01812630224 -
Cap. Soc. Euro 17.316.300,00 I.v.
email: info@trenta.it - http://www.trenta.it



per informazioni e reclami ci può contattare
al numero verde o scrivere a
Trenta S.p.A. via Fersina, 23 38123 Trento

cliente COMUNE DI CADERZONE TERME

codice partner 2154357

codice fiscale 00293350229 partita IVA 00293350229

conto contrattuale 5286599

COMUNE DI CADERZONE TERME UFFICI -

energia elettrica

fornitura di VIA REGINA ELENA, 45
38080 CADERZONE TERME



mercato libero offerta: **Convenzione APAC 2013**

tipologia di contratto: usi diversi - BTA6

contratto n. 12088970 data attivazione 01/06/2013

codice POD: **IT221E00600216**

tensione: BT - Trifase 400V

potenza impegnata (contrattuale): 25,00 kW

potenza disponibile: 31,30 kW

fattura n° 41401803010
emessa il 16/06/2014



consumo kWh

842



importo euro

235,26

periodo fatturato

01 Maggio 2014



scadenza

16/09/2014

31 Maggio 2014

QUADRO SINTETICO

	euro
servizi di vendita	84,49
servizi di rete	96,06
imposte	10,53
oneri diversi da quelli dovuti per la fornitura	1,76

descrizione IVA	imponibile	IVA	
Iva 22%	192,84	42,42	
TOTALE IVA (IVA ad esigibilità immediata)			42,42
TOTALE BOLLETTA			235,26

riepilogo consumi

unità di misura: kWh

consumo annuo: F1: 3.186 F2: 2.562 F3: 3.840

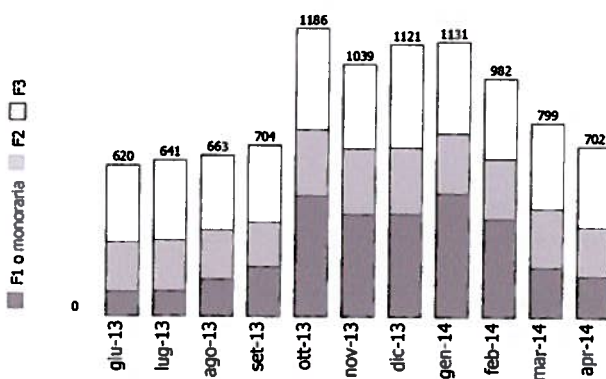

consumo fatturato: F1: 291 F2: 217 F3: 334

periodo di conguaglio: 01/05/2014 - 31/05/2014

consumo rilevato: F1: 291 F2: 217 F3: 334

consumo medio giornaliero: F1: 9,39 F2: 7 F3: 10,77

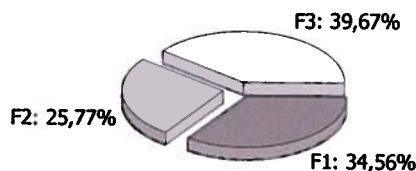

lettura		contatore: 08T4E5B2416102521 di tipo elettronico trattato a fasce		
		01/06/2013	30/04/2014	31/05/2014
UM	fascia	rilevata	rilevata	rilevata
kWh	F1	143	10.371	10.662
	F2		8.404	8.621
	F3		38.647	38.981
kvarh	F1		588	612
	F2		313	330
	F3		948	966
kW			5	6

Comunicazioni A.E.E.G.

verifichi in ultima pagina, nello spazio dedicato, la presenza di eventuali comunicazioni da parte dell'Autorità per l'energia elettrica e il gas



segnalazione guasti - pronto intervento
tel. 800.969.888
distributore: SET Distribuzione SpA
(attivo 24 ore su 24 tutti i giorni dell'anno)

