



TRENTA S.p.A.

Via Fersina, 23 - 38123 TRENTO

Ciente **COMUNE DI CADERZONE TERME**

Conto Contrattuale **5287264**

Codice Partner **2154357**

Codice Fiscale: 00293350229

Il Fogliofacile

- come contattarci e dove trovarci
- info addebito automatico in conto corrente

... pag. seguente ->

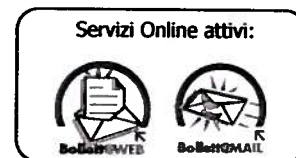

COMUNE DI CADERZONE TERME
VIA REGINA ELENA 45
38080 CADERZONE TERME TN

Protocollo 5287264300595904 del 13/05/2014

Riepilogo fatture	Periodo riferimento	Consumo U.M.	Prezzo medio* (euro)	Importo (euro)
⊕ Energia elettrica (L)*** fatt. 41401466004	01/04/14 - 30/04/14	654 kWh	0,31	203,13

Importo da pagare (euro)

203,13

* Prezzo medio comprensivo di tutte le componenti (quote fisse, variabili, imposte, IVA), arrotondato alla seconda cifra decimale
** Prezzo medio non significativo *** T= servizio di tutela/maggior tutela, L = mercato libero.

Gentile Cliente, l'importo totale da pagare è di euro **203,13**

Il pagamento dovrà avvenire entro il **13/08/2014**

L'importo della fattura verrà addebitato S.B.F CASSA CENTRALE BANCA CREDITO COOPERATIVO DEL NORD EST S.P.A.

Alla data 13/04/2014 tutte le fatture risultano pagate, grazie.

Gentile Cliente,

Le ricordiamo che la domiciliazione dei pagamenti a mezzo conto corrente bancario o postale, ove la tipologia contrattuale lo consenta, sostituisce la richiesta di deposito cauzionale.

Se non utilizza ancora tale modalità di pagamento delle fatture, quindi, La invitiamo a rivolgersi a Trenta Spa, presso gli sportelli, sul sito internet, o tramite numero verde: potrà così ottenere il rimborso del deposito cauzionale laddove già versato, oltre ad avere la comodità di un puntuale ed automatico addebito in conto corrente dell'importo delle bollette il giorno della scadenza.

Sul nostro sito www.trenta.it potrà trovare il dettaglio delle tipologie contrattuali esenti dalla richiesta di deposito cauzionale in presenza di domiciliazione bancaria o postale dei pagamenti.

Qualora Lei non sia già registrato, infine, Le ricordiamo che l'attivazione del servizio Bollett@mail di Trenta consente di ricevere in posta elettronica o vedere sul sito www.trenta.it la propria fattura senza costi aggiuntivi e al momento della sua emissione.

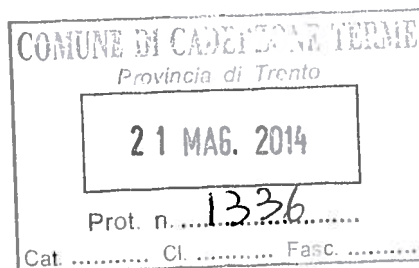

Trenta S.p.A., società di vendita e gestione commerciale dei servizi di acqua, energia elettrica, fognature, gas naturale, igiene urbana, teleriscaldamento



TRENTA S.p.A.
Via Fersina, 23 - 38123 TRENTO
tel: 0461/362.330 - fax: 0461/362.332
C.F. - Reg. Imp. e P.IVA 01812630224 -
Cap. Soc. Euro 17.316.300,00 I.v.
email: info@trenta.it - http://www.trenta.it



per informazioni e reclami ci può contattare
al numero verde o scrivere a
Trenta S.p.A. via Fersina, 23 38123 Trento

cliente COMUNE DI CADERZONE TERME

codice partner 2154357

codice fiscale 00293350229 partita IVA 00293350229

conto contrattuale 5287264

COMUNE DI CADERZONE TERME -

energia elettrica

fornitura di **VIA PRATI, ANC**
38080 CADERZONE TERME



mercato libero offerta: Convenzione APAC 2013

tipologia di contratto: usi diversi - BTA6

contratto n. 11479399 data attivazione 01/07/2010

codice POD: IT221E00600260

tensione: BT - Trifase 400V

potenza impegnata (contrattuale): 20,00 kW

potenza disponibile: 25,00 kW

fattura n° 41401466004
emessa il 13/05/2014



consumo kWh

654



importo euro

203,13

periodo fatturato

01 Aprile 2014



scadenza

13/08/2014

30 Aprile 2014

QUADRO SINTETICO

	euro
servizi di vendita	69,42
servizi di rete	88,90
imposte	8,18

descrizione IVA	imponibile	IVA	
Iva 22%	166,50	36,63	
TOTALE IVA (IVA ad esigibilità immediata)			36,63
TOTALE BOLLETTA			203,13

riepilogo consumi

unità di misura: kWh

consumo annuo: F1: 3.828 F2: 2.515 F3: 2.487

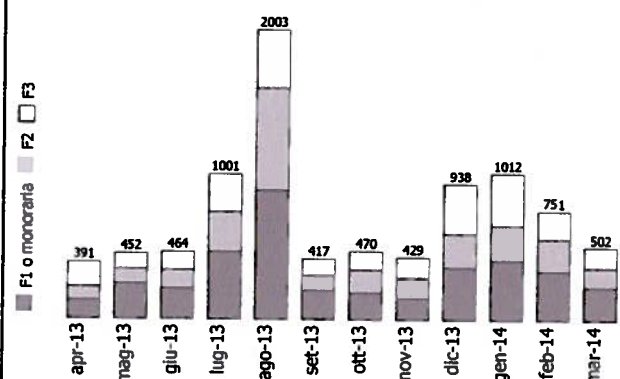

consumo fatturato: F1: 291 F2: 175 F3: 188

periodo di conguaglio: 01/04/2014 - 30/04/2014

consumo rilevato: F1: 291 F2: 175 F3: 188

consumo medio giornaliero: F1: 9,7 F2: 5,83 F3: 6,27

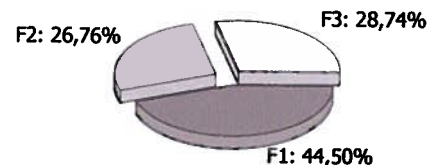

letture contatore: 09T4E5B2416155388 di tipo elettronico trattato a fasce

UM	fascia	31/03/2014	30/04/2014				
		rilevata	rilevata				
kWh	F1	15.386	15.677				
	F2	10.394	10.569				
	F3	9.734	9.922				
kvarh	F1	2.635	2.660				
	F2	1.998	2.019				
	F3	1.992	2.019				
kW		14	9				

Comunicazioni A.E.E.G.

verifici in ultima pagina, nello spazio dedicato, la presenza di eventuali comunicazioni da parte dell'Autorità per l'energia elettrica e il gas



segnalazione guasti - pronto intervento
tel. 800.969.888
distributore: SET Distribuzione SpA
(attivo 24 ore su 24 tutti i giorni dell'anno)





TRENTA S.p.A.

Via Fersina, 23 - 38123 TRENTO

Cliente **COMUNE DI CADERZONE TERME I.P.**

Conto Contrattuale **5287081**

Codice Partner **2154357**

Codice Fiscale: 00293350229

Il Fogliofacile

- come contattarci e dove trovarci
- info addebito automatico in conto corrente

... pag.
seguinte ->

Numero Verde
800 99 0078

www.trenta.it

Servizi Online attivi:



COMUNE DI CADERZONE TERME
VIA PORTA
38080 CADERZONE TERME TN

Protocollo 5287081300595903 del 13/05/2014

Riepilogo fatture	Periodo riferimento	Consumo U.M.	Prezzo medio* (euro)	Importo (euro)
⊕ Energia elettrica (L)*** fatt. 41401466003	01/04/14 - 30/04/14	3.520 kWh	0,24	830,54
Importo da pagare (euro)				830,54

* Prezzo medio comprensivo di tutte le componenti (quote fisse, variabili, imposte, IVA), arrotondato alla seconda cifra decimale
** Prezzo medio non significativo *** T= servizio di tutela/maggior tutela, L = mercato libero.

Gentile Cliente, l'importo totale da pagare è di euro **830,54**
Il pagamento dovrà avvenire entro il **13/08/2014**
L'importo della fattura verrà addebitato S.B.F CASSA CENTRALE BANCA CREDITO COOPERATIVO DEL NORD EST S.P.A.

Gentile Cliente,

Le ricordiamo che la domiciliazione dei pagamenti a mezzo conto corrente bancario o postale, ove la tipologia contrattuale lo consenta, sostituisce la richiesta di deposito cauzionale.

Se non utilizza ancora tale modalità di pagamento delle fatture, quindi, La invitiamo a rivolgersi a Trenta Spa, presso gli sportelli, sul sito internet, o tramite numero verde: potrà così ottenere il rimborso del deposito cauzionale laddove già versato, oltre ad avere la comodità di un puntuale ed automatico addebito in conto corrente dell'importo delle bollette il giorno della scadenza.

Sul nostro sito www.trenta.it potrà trovare il dettaglio delle tipologie contrattuali esenti dalla richiesta di deposito cauzionale in presenza di domiciliazione bancaria o postale dei pagamenti.

Qualora Lei non sia già registrato, infine, Le ricordiamo che l'attivazione del servizio Bollett@mail di Trenta consente di ricevere in posta elettronica o vedere sul sito www.trenta.it la propria fattura senza costi aggiuntivi e al momento della sua emissione.

Alla data 13/04/2014 tutte le fatture risultano pagate, grazie.

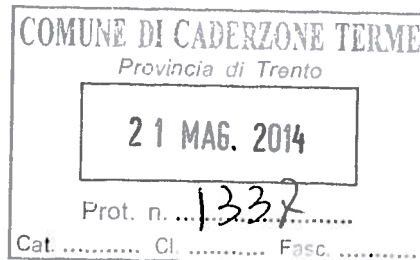

Trenta S.p.A., società di vendita e gestione commerciale dei servizi di acqua, energia elettrica, fognature, gas naturale, igiene urbana, teleriscaldamento



TRENTA S.p.A.
Via Fersina, 23 - 38123 TRENTO
tel: 0461/362.330 - fax: 0461/362.332
C.F. - Reg. Imp. e P.IVA 01812630224 -
Cap. Soc. Euro 17.316.300,00 i.v.
email: info@trenta.it - http://www.trenta.it



per informazioni e reclami ci può contattare
al numero verde o scrivere a
Trenta S.p.A. via Fersina, 23 38123 Trento

cliente COMUNE DI CADERZONE TERME

codice partner 2154357

codice fiscale 00293350229 partita IVA 00293350229

conto contrattuale **5287081**

COMUNE DI CADERZONE TERME I.P. -

energia elettrica

fornitura di **VIA PORTA, SNC**
38080 CADERZONE TERME



mercato libero offerta: **Convenzione APAC 2013**

tipologia di contratto: usi diversi - illuminazione pubblica - BITIP

contratto n. 11642983 data attivazione 01/05/2011

codice POD: **IT221E00600249**

tensione: BT - Trifase 400V

potenza impegnata (contrattuale): 14,00 kW

potenza disponibile: 17,50 kW

fattura n° 41401466003
emessa il 13/05/2014



consumo kWh

3.520



importo euro

830,54

periodo fatturato

01 Aprile 2014

30 Aprile 2014



scadenza

13/08/2014

QUADRO SINTETICO

servizi di vendita	euro
servizi di rete	330,42
imposte	306,35
	44,00

descrizione IVA	imponibile	IVA	
Iva 22%	680,77	149,77	
TOTALE IVA (IVA ad esigibilità immediata)			149,77
TOTALE BOLLETTA			830,54

riepilogo consumi

unità di misura: kWh

consumo annuo: F1: 2.914 F2: 15.583 F3: 29.995

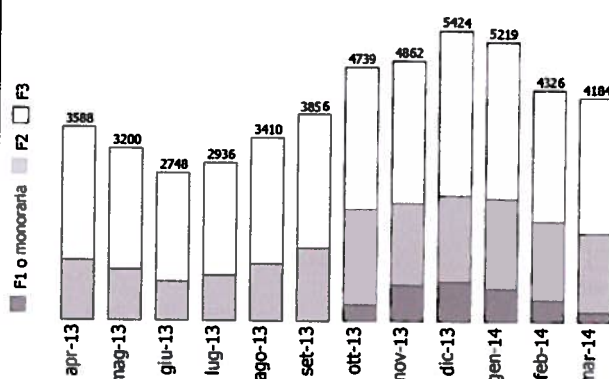

consumo fatturato: F1: 1 F2: 1.080 F3: 2.439

periodo di conguaglio: 01/04/2014 - 30/04/2014

consumo rilevato: F1: 1 F2: 1.080 F3: 2.439

consumo medio giornaliero: F1: 0,03 F2: 36 F3: 81,3

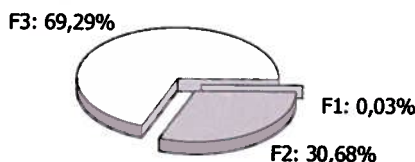

lettura		contatore: 08T4E5B2416122862 di tipo elettronico trattato a fasce	
		31/03/2014	30/04/2014
kWh	F1	14.543	14.544
	F2	75.942	77.022
	F3	142.477	144.916
kvarh	F1	8.882	8.882
	F2	43.490	44.173
	F3	83.075	84.554
kW		15	15

Comunicazioni A.E.E.G.

verifichi in ultima pagina, nello spazio dedicato, la presenza di eventuali comunicazioni da parte dell'Autorità per l'energia elettrica e il gas



segnalazione guasti - pronto intervento
tel. 800.969.888
distributore: SET Distribuzione SpA
(attivo 24 ore su 24 tutti i giorni dell'anno)





TRENTA S.p.A.

Via Fersina, 23 - 38123 TRENTO

Cliente **COMUNE DI CADERZONE TERME UFFICI**

Conto Contrattuale **5286599**

Codice Partner **2154357**

Codice Fiscale: 00293350229

Il Fogliofacile

- come contattarci e dove trovarci
- info addebito automatico in conto corrente

... pag. seguente ->

Numero Verde
800 99 0078

www.trenta.it

Servizi Online attivi:



COMUNE DI CADERZONE TERME
VIA REGINA ELENA 45
38080 CADERZONE TERME TN

Protocollo 5286599300595902 del 13/05/2014

Riepilogo fatture	Periodo riferimento	Consumo U.M.	Prezzo medio* (euro)	Importo (euro)
⚡ Energia elettrica (L)*** fatt. 41401466002	01/04/14 - 30/04/14	702 kWh	0,29	200,28

Importo da pagare (euro)

200,28

* Prezzo medio comprensivo di tutte le componenti (quote fisse, variabili, imposte, IVA), arrotondato alla seconda cifra decimale
** Prezzo medio non significativo *** T= servizio di tutela/maggior tutela, L = mercato libero.

Gentile Cliente, l'importo totale da pagare è di euro **200,28**

Il pagamento dovrà avvenire entro il **13/08/2014**

L'importo della fattura verrà addebitato S.B.F CASSA CENTRALE BANCA CREDITO COOPERATIVO DEL NORD EST S.P.A.

Gentile Cliente,

Le ricordiamo che la domiciliazione dei pagamenti a mezzo conto corrente bancario o postale, ove la tipologia contrattuale lo consenta, sostituisce la richiesta di deposito cauzionale.

Se non utilizza ancora tale modalità di pagamento delle fatture, quindi, La invitiamo a rivolgersi a Trenta Spa, presso gli sportelli, sul sito internet, o tramite numero verde: potrà così ottenere il rimborso del deposito cauzionale laddove già versato, oltre ad avere la comodità di un puntuale ed automatico addebito in conto corrente dell'importo delle bollette il giorno della scadenza.

Sul nostro sito www.trenta.it potrà trovare il dettaglio delle tipologie contrattuali esenti dalla richiesta di deposito cauzionale in presenza di domiciliazione bancaria o postale dei pagamenti.

Qualora Lei non sia già registrato, infine, Le ricordiamo che l'attivazione del servizio Bollett@mail di Trenta consente di ricevere in posta elettronica o vedere sul sito www.trenta.it la propria fattura senza costi aggiuntivi e al momento della sua emissione.

Alla data 13/04/2014 tutte le fatture risultano pagate, grazie.

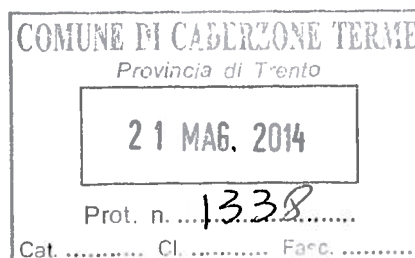

Trenta S.p.A., società di vendita e gestione commerciale dei servizi di acqua, energia elettrica, fognature, gas naturale, igiene urbana, teleriscaldamento



TRENTA S.p.A.
Via Fersina, 23 - 38123 TRENTO
tel: 0461/362.330 - fax: 0461/362.332
C.F. - Reg. Imp. e P.IVA 01812630224 -
Cap. Soc. Euro 17.316.300,00 i.v.
email: info@trenta.it - http://www.trenta.it

Numero Verde
800 99 00 78

per informazioni e reclami ci può contattare
al numero verde o scrivere a
Trenta S.p.A. via Fersina, 23 38123 Trento

cliente COMUNE DI CADERZONE TERME

codice partner 2154357

codice fiscale 00293350229 partita IVA 00293350229

conto contrattuale **5286599**

COMUNE DI CADERZONE TERME UFFICI -

energia elettrica
fornitura di **VIA REGINA ELENA, 45**
38080 CADERZONE TERME



mercato libero offerta: Convenzione APAC 2013

tipologia di contratto: usi diversi - BTA6

contratto n. 12088970 data attivazione 01/06/2013

codice POD: IT221E00600216

tensione: BT - Trifase 400V

potenza impegnata (contrattuale): 25,00 kW

potenza disponibile: 31,30 kW

fattura n° 41401466002
emessa il 13/05/2014



consumo kWh
702



importo euro
200,28

periodo fatturato

01 Aprile 2014



scadenza
13/08/2014

30 Aprile 2014

QUADRO SINTETICO

	euro
servizi di vendita	71,67
servizi di rete	82,01
imposte	8,78
oneri diversi da quelli dovuti per la fornitura	1,70

descrizione IVA	imponibile	IVA	
Iva 22%	164,16	36,12	
TOTALE IVA (IVA ad esigibilità immediata)			36,12
TOTALE BOLLETTA			200,28

riepilogo consumi

unità di misura: kWh

consumo annuo: F1: 3.017 F2: 2.359 F3: 3.510

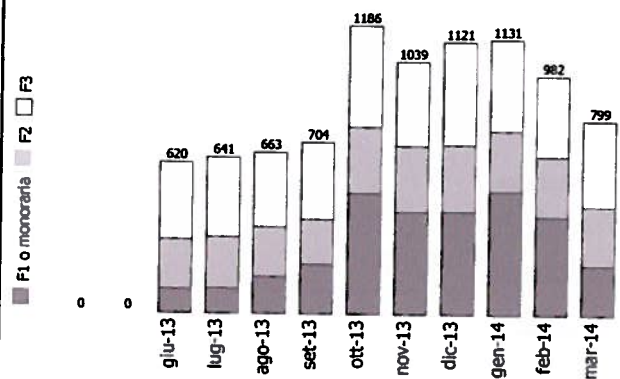

consumo fatturato: F1: 169 F2: 203 F3: 330

periodo di conguaglio: 01/04/2014 - 30/04/2014

consumo rilevato: F1: 169 F2: 203 F3: 330

consumo medio giornaliero: F1: 5,63 F2: 6,77 F3: 11

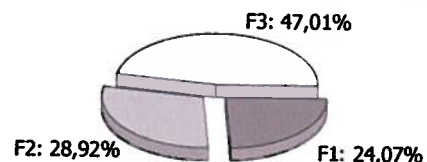

letture contatore: 08T4E5B2416102521 di tipo elettronico trattato a fasce

UM	fascia	01/06/2013	31/03/2014	30/04/2014			
		rilevata	rilevata	rilevata			
kWh	F1	143	10.202	10.371			
	F2		8.201	8.404			
	F3		38.317	38.647			
kvarh	F1		568	588			
	F2		299	313			
	F3		927	948			
kW			4	5			

Comunicazioni A.E.E.G.

verifici in ultima pagina, nello spazio dedicato, la presenza di eventuali comunicazioni da parte dell'Autorità per l'energia elettrica e il gas



segnalazione guasti - pronto intervento
tel. 800.969.888
distributore: SET Distribuzione SpA
(attivo 24 ore su 24 tutti i giorni dell'anno)





TRENTA S.p.A.

Via Fersina, 23 - 38123 TRENTO

Ciente **COMUNE DI CADERZONE TERME**

Conto Contrattuale **5286596**

Codice Partner **2154357**

Codice Fiscale: 00293350229

Il Fogliofacile

- come contattarci e dove trovarci
- info addebito automatico in conto corrente

... pag. seguente ->

Numero Verde
800 99 00 78

www.trenta.it

Servizi Online attivi:



COMUNE DI CADERZONE TERME
VIA REGINA ELENA 45
38080 CADERZONE TERME TN

Protocollo 5286596300595901 del 13/05/2014

Riepilogo fatture	Periodo riferimento	Consumo U.M.	Prezzo medio* (euro)	Importo (euro)
⊕ Energia elettrica (L)*** fatt. 41401466001	01/04/14 - 30/04/14	1.452 kWh	0,25	366,72

Importo da pagare (euro)

366,72

* Prezzo medio comprensivo di tutte le componenti (quote fisse, variabili, imposte, IVA), arrotondato alla seconda cifra decimale
** Prezzo medio non significativo *** T= servizio di tutela/maggior tutela, L = mercato libero.

Gentile Cliente, l'importo totale da pagare è di euro **366,72**

Il pagamento dovrà avvenire entro il **13/08/2014**

L'importo della fattura verrà addebitato S.B.F CASSA CENTRALE BANCA CREDITO COOPERATIVO DEL NORD EST S.P.A.

Gentile Cliente,

Le ricordiamo che la domiciliazione dei pagamenti a mezzo conto corrente bancario o postale, ove la tipologia contrattuale lo consenta, sostituisce la richiesta di deposito cauzionale.

Se non utilizza ancora tale modalità di pagamento delle fatture, quindi, La invitiamo a rivolgersi a Trenta Spa, presso gli sportelli, sul sito internet, o tramite numero verde: potrà così ottenere il rimborso del deposito cauzionale laddove già versato, oltre ad avere la comodità di un puntuale ed automatico addebito in conto corrente dell'importo delle bollette il giorno della scadenza.

Sul nostro sito www.trenta.it potrà trovare il dettaglio delle tipologie contrattuali esenti dalla richiesta di deposito cauzionale in presenza di domiciliazione bancaria o postale dei pagamenti.

Qualora Lei non sia già registrato, infine, Le ricordiamo che l'attivazione del servizio Bollett@mail di Trenta consente di ricevere in posta elettronica o vedere sul sito www.trenta.it la propria fattura senza costi aggiuntivi e al momento della sua emissione.

Alla data 13/04/2014 tutte le fatture risultano pagate, grazie.

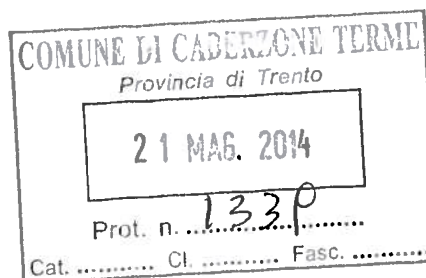

Trenta S.p.A., società di vendita e gestione commerciale dei servizi di acqua, energia elettrica, fognature, gas naturale, Igiene urbana, teleriscaldamento



TRENTA S.p.A.
Via Fersina, 23 - 38123 TRENTO
tel: 0461/362.330 - fax: 0461/362.332
C.F. - Reg. Imp. e P.IVA 01812630224 -
Cap. Soc. Euro 17.316.300,00 i.v.
email: info@trenta.it - http://www.trenta.it



per informazioni e reclami ci può contattare
al numero verde o scrivere a
Trenta S.p.A. via Fersina, 23 38123 Trento

cliente COMUNE DI CADERZONE TERME

codice partner 2154357
codice fiscale 00293350229 partita IVA 00293350229
conto contrattuale 5286596
COMUNE DI CADERZONE TERME -

energia elettrica

fornitura di VIA REGINA ELENA, 43
38080 CADERZONE TERME



mercato libero offerta: Convenzione APAC 2013

tipologia di contratto: usi diversi - BTA6
contratto n. 11547300 data attivazione 01/11/2010

codice POD: IT221E00600215

tensione: BT - Trifase 400V
potenza impegnata (contrattuale): 25,00 kW
potenza disponibile: 25,00 kW

fattura n° 41401466001
emessa il 13/05/2014



consumo kWh
1.452



importo euro
366,72



scadenza
13/08/2014

periodo fatturato
01 Aprile 2014
30 Aprile 2014

QUADRO SINTETICO

	euro
servizi di vendita	148,72
servizi di rete	166,51
imposte	18,15

descrizione IVA	imponibile	IVA	
Iva 10%	333,38	33,34	
TOTALE IVA (IVA ad esigibilità immediata)			33,34
TOTALE BOLLETTA			366,72

riepilogo consumi

unità di misura: kWh

consumo annuo: F1: 11.244 F2: 3.348 F3: 5.344

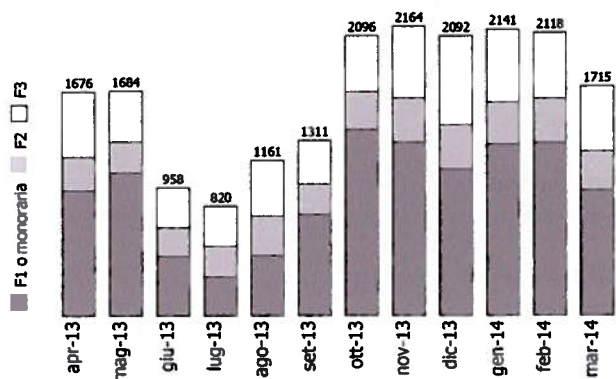

consumo fatturato: F1: 835 F2: 211 F3: 406

periodo di conguaglio: 01/04/2014 - 30/04/2014

consumo rilevato: F1: 835 F2: 211 F3: 406

consumo medio giornaliero: F1: 27,83 F2: 7,03 F3: 13,53

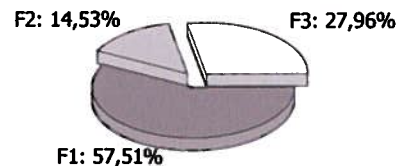

letture contatore: 08T4E5B2416125721 di tipo elettronico trattato a fasce

UM	fascia	31/03/2014	30/04/2014		
		rilevata	rilevata		
kWh	F1	56.166	57.001		
	F2	16.731	16.942		
	F3	30.105	30.511		
kvarh	F1	17.260	17.525		
	F2	2.564	2.597		
	F3	3.056	3.092		
kW		13	15		

Comunicazioni A.E.E.G.

verifici in ultima pagina, nello spazio dedicato, la presenza di eventuali comunicazioni da parte dell'Autorità per l'energia elettrica e il gas



segnalazione guasti - pronto intervento
tel. 800.969.888
distributore: SET Distribuzione SpA
(attivo 24 ore su 24 tutti i giorni dell'anno)



Imposta di bollo esposta in modo virtuale autorizzazione N.4053/2003 del 24/01/03 dell'Agenzia delle Entrate di Trento